

PRIMĂRIA COM. STELNICA JUD. IALOMIȚA			
Intrare nr.	13		
ZI	15	LUNA	11
		AN	2020
lește nr.		LUNA	AN

DECLARAȚIE DE AVERE

Subsemnatul/Subsemnata ȘITEA MARIAH CLAUDIU, având funcția
CONSILIER LOCAL la PRIMĂRIA COMUNEI STELNICA
 _____ CNP _____
 domiciliul _____ com. STELNICA JUD. IALOMIȚA

cunoscând prevederile art. 326 din Codul penal privind falsul în declarații, declar pe proprie răspundere

că împreună cu familia¹⁾ dețin următoarele:

*1) Prin familie se înțelege soțul/soția și copiii aflați în întreținerea acestora.

I. Bunuri imobile

1. Terenuri

NOTĂ:

Se vor declara inclusiv cele aflate în alte țări.

[Redacted]						

* Categoriile indicate sunt: (1) agricol; (2) forestier; (3) intravilan; (4) luciu de apă; (5) alte categorii de terenuri extravilane, dacă se află în circuitul civil.

*2) La "Titular" se menționează, în cazul bunurilor proprii, numele proprietarului (titular, soțul/soția, copilul), iar în cazul bunurilor în coproprietate, cota-parte și numele coproprietarilor.

2. Clădiri

NOTĂ:

Se vor declara inclusiv cele aflate în alte țări.

[Redacted]						

* Categoriile indicate sunt: (1) apartament; (2) casă de locuit; (3) casă de vacanță; (4) spațiu comercial/de producție.

*2) La "Titular" se menționează, în cazul bunurilor proprii, numele proprietarului (titular, soțul/soția, copilul), iar în cazul bunurilor în coproprietate, cota-parte și numele coproprietarilor.

II. Bunuri mobile

1. Autovehicule/autoturisme, tractoare, mașini agricole, șalupe, iahturi și alte mijloace de transport care sunt supuse înmatriculării, potrivit legii

AUTOUTILITATĂ	MERCEDES VITO	A	2011	CUMPARARE

2. Bunuri sub formă de metale prețioase, bijuterii, obiecte de artă și de cult, colecții de artă și numismatică, obiecte care fac parte din patrimoniul cultural național sau universal, a căror valoare însumată depășește 5.000 de euro

NOTĂ:

Se vor menționa toate bunurile aflate în proprietate, indiferent dacă ele se află sau nu pe teritoriul României la momentul declarării.

III. Bunuri mobile, a căror valoare depășește 3.000 de euro fiecare, și bunuri imobile înstrăinate în ultimele 12 luni

Tipul bunului	Tipul bunului	Pașaportul bunului	Pașaportul bunului	Pașaportul bunului

IV. Active financiare

1. Conturi și depozite bancare, fonduri de investiții, forme echivalente de economisire și investire, inclusiv cardurile de credit, dacă valoarea însumată a tuturor acestora depășește 5.000 de euro

NOTĂ:

Se vor declara inclusiv cele aflate în bănci sau instituții financiare din străinătate.

BER FETELAT	DEPART	EURO	2020	20.000

*Categoriile indicate sunt: (1) cont curent sau echivalente (inclusiv card); (2) depozit bancar sau echivalente; (3) fonduri de investiții sau echivalente, inclusiv fonduri private de pensii sau alte sisteme cu acumulare (se vor declara cele aferente anului fiscal anterior).

2. Plasamente, investiții directe și împrumuturi acordate, dacă valoarea de piață însumată a tuturor acestora depășește 5.000 de euro

NOTĂ:

Se vor declara inclusiv investițiile și participările în străinătate.

*Categoriile indicate sunt: (1) hârtii de valoare deținute (titluri de stat, certificate, obligațiuni); (2) acțiuni sau părți sociale în societăți comerciale; (3) împrumuturi acordate în nume personal.

VII. Venituri ale declarantului și ale membrilor săi de familie, realizate în ultimul an fiscal încheiat (potrivit art. 61 din Legea nr. 227/2015 privind Codul fiscal, cu modificările și completările ulterioare)

NOTĂ:

Se vor declara inclusiv veniturile provenite din străinătate.

1. Venituri din salarii			
1.1. Titular			
1.2. Soț/soție			
1.3. Copii			
2. Venituri din activități independente			
2.1. Titular			
2.2. Soț/soție			
3. Venituri din cedarea folosinței bunurilor			
3.1. Titular			
3.2. Soț/soție			
4. Venituri din investiții			
4.1. Titular			
4.2. Soț/soție			
5. Venituri din pensii			
5.1. Titular			
5.2. Soț/soție			
6. Venituri din activități agricole			
6.1. Titular			
6.2. Soț/soție			

7. Venituri din premii și din jocuri de noroc

7.1. Titular			
7.2. Soț/soție			
7.3. Copii			

8. Venituri din alte surse

8.1. Titular			
8.2. Soț/soție			
8.3. Copii			

Prezenta declarație constituie act public și răspund potrivit legii penale pentru inexactitatea sau caracterul incomplet al datelor menționate.

Data completării

.....25.11.2020.....

Semnătura

.....

DECLARAȚIE PE PROPRIA RĂSPUNDERE

Subsemnatul/Subsemnata, SÎTEA MARIA CLAUDIU
cetățean român, fiul/fiica lui STEFAN și al/a NUMITA
născut/născută la data de 13.08.1978 în FETENI, IALOMITA
domiciliat/domiciliată în STR. LALELELOI, NR. 19 COD 2961108, IALOMITA
legitimat/legitimată cu CJ seria 97 nr. 445918, cunoscând
prevederile art. 326 din Codul penal cu privire la falsul în declarații, după luarea la
cunoștință a conținutului Ordonanței de urgență a Guvernului nr. 24/2008 privind
accesul la propriul dosar și deconspirarea Securității, declar prin prezenta, pe propria
răspundere, că nu am fost lucrător al Securității sau colaborator al acesteia, în sensul
art. 2 lit. a) și lit. b) din ordonanța de urgență.

Data,

25.11.2020

Semnătura,

Maria Claudiu Sîtea

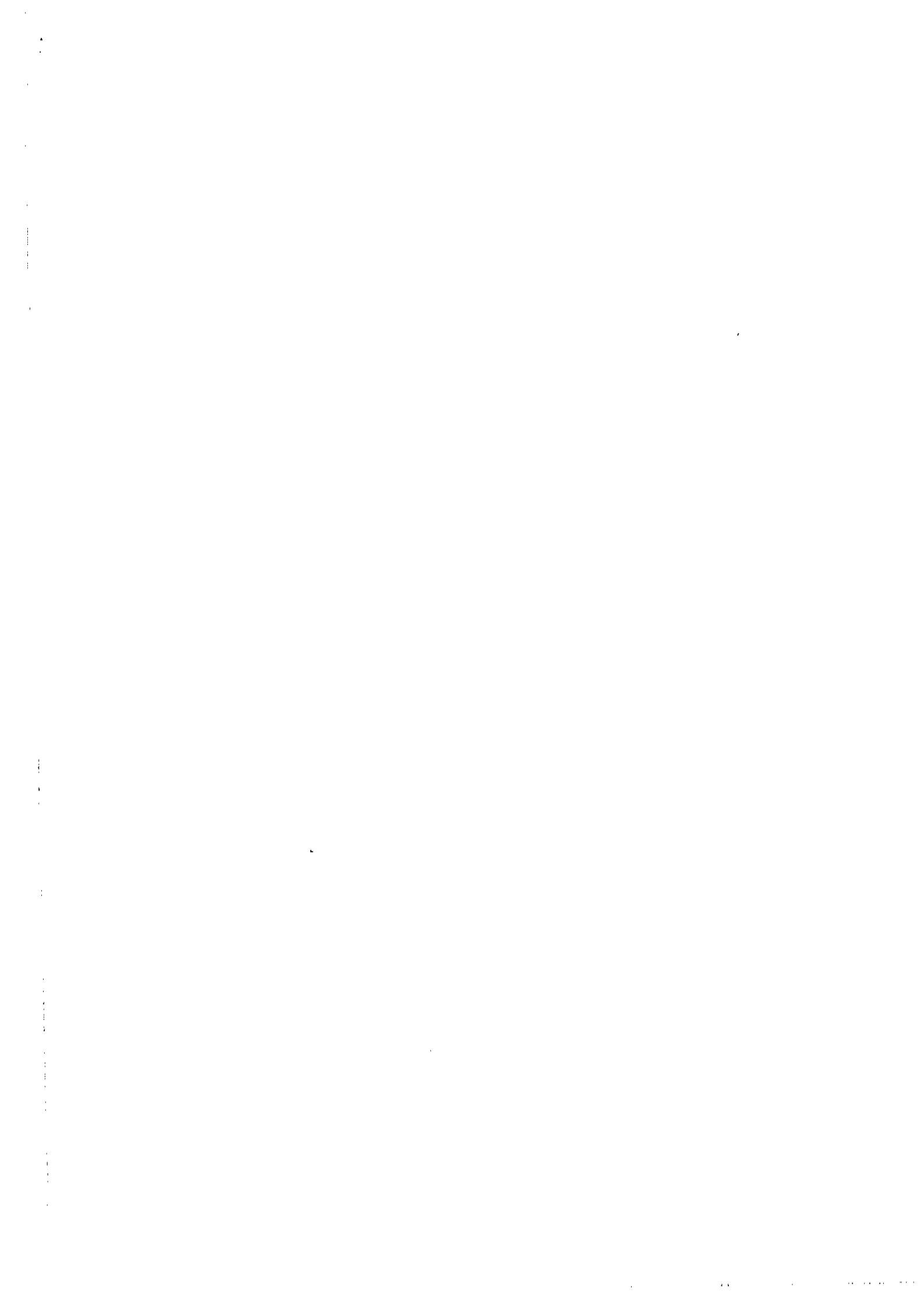

PRIMĂRIA COM. STELNIȚA, JUD. IALOMIȚA
 Nr. 16
 Zi 25 LUNA 11 AN 2020
 LUNA AN

DECLARAȚIE DE INTERESE

Subsemnatul/Subsemnata, NITTA MARIAM CLAUDIU, având funcția de CONSILIER LOCAL la PRIMĂRIA COMUNEI STELNIȚA, CNP _____, domiciliul STR. NO. 1 COM. STELNIȚA, JUD. IALOMIȚA

cunoscând prevederile art. 292 din Codul penal privind falsul în declarații, declar pe propria răspundere:

Unitatea - denumirea și adresa -	Calitatea deținută	Nr. de părți sociale sau de acțiuni	Valoarea totală părților sociale și/sau a acțiunilor
1.1..... JM CONCEPT '20 SRL	ASOCIAȚ	50%	200

Unitatea - denumirea și adresa -	Calitatea deținută	Valoarea beneficiilor
2.1..... JM CONCEPT '20 SRL	ADMINISTRATOR	0

3.1.....		

4.1.....		

5. Calitatea deținută: cad. de rezidență juridică, consultanță juridică, consultanță a civile, obținute ori altfel

5.1 Beneficiarul de contract: numele, prenumele/denumirea și adresa	Instituția contractantă:	Procedura prin care a fost	Tipul contractului	Data încheierii	Durata contractului	Valoarea totală a

	denumirea și adresa	încredințat contractul		contractului		contractul
Titular						
Soț/soție						
Rude de gradul I ¹⁾ ale titularului						
Societăți comerciale/ Persoană fizică autorizată/ Asociații familiale/ Cabinete individuale, cabinete asociate, societăți civile profesionale sau societăți civile profesionale cu răspundere limitată care desfășoară profesia de avocat/ Organizații neguvernamentale/ Fundații/ Asociații ²⁾						

¹⁾ Prin rude de gradul I se înțelege părinți pe linie ascendentă și copii pe linie descendentă.

²⁾ Se vor declara numele, denumirea și adresa beneficiarului de contract unde, prin calitatea deținută, titularul, soțul/soția și rudele de gradul I obțin contracte, așa cum sunt definite la punctul 5. Nu se declară contractele societăților comerciale pe acțiuni la care declarantul împreună cu soțul/soția și rudele de gradul I dețin mai puțin de 5% din capitalul social al societății, indiferent de modul de dobândire a acțiunilor.

Prezenta declarație constituie act public și răspund potrivit legii penale pentru inexactitatea sau caracterul incomplet al datelor menționate.

Data completării

23.11.2020.....

Semnătura

.....