

DECLARAȚIE DE AVERE

Subsemnatul/Subsemnata DMITRAȘTE MIHAIȚA, având funcția d. CONSILIER LOCAL la CONSILIUL LOCAL STERNICA
 CNP _____
 domiciliul _____

cunoscând prevederile art. 326 din Codul penal privind falsul în declarații, declar pe proprie răspundere
 că împreună cu familia¹⁾ dețin următoarele:

*1) Prin familie se înțelege soțul/soția și copiii aflați în întreținerea acestora.

I. Bunuri imobile

1. Terenuri

NOTĂ:

Se vor declara inclusiv cele aflate în alte țări.

Adresa sau zona	Categorie ²⁾	Anul Hobândirii	Suprafață m ²	Cota- parte	Titlu de dobândire	Valoarea
STERNICA	INTRAVILAN	1993	1000m ²	1/2	CUMPRAT	1/2

* Categoriile indicate sunt: (1) agricol; (2) forestier; (3) intravilan; (4) luciu de apă; (5) alte categorii de terenuri extravilane, dacă se află în circuitul civil.

*2) La "Titular" se menționează, în cazul bunurilor proprii, numele proprietarului (titularul, soțul/soția, copilul), iar în cazul bunurilor în coproprietate, cota-parte și numele coproprietarilor.

2. Clădiri

NOTĂ:

Se vor declara inclusiv cele aflate în alte țări.

Adresa sau zona	Categorie ²⁾	Anul Hobândirii	Suprafață m ²	Cota- parte	Titlu de dobândire	Valoarea
STERNICA	CASA DE LOCUIT	1993	132m ²	1/2	CONSTRUIT	1/2

* Categoriile indicate sunt: (1) apartament; (2) casă de locuit; (3) casă de vacanță; (4) spații comerciale/de producție.

*2) La "Titular" se menționează, în cazul bunurilor proprii, numele proprietarului (titularul, soțul/soția, copilul), iar în cazul bunurilor în coproprietate, cota-parte și numele coproprietarilor.

II. Bunuri mobile

1. Autovehicule/autoturisme, tractoare, mașini agricole, șalupe, iahturi și alte mijloace de transport care sunt supuse înmatriculării, potrivit legii

2. Bunuri sub formă de metale prețioase, bijuterii, obiecte de artă și de cult, colecții de artă și numismatică, obiecte care fac parte din patrimoniul cultural național sau universal, a căror valoare însumată depășește 5.000 de euro

NOTĂ:

Se vor menționa toate bunurile aflate în proprietate, indiferent dacă ele se află sau nu pe teritoriul României la momentul declarării.

III. Bunuri mobile, a căror valoare depășește 3.000 de euro fiecare, și bunuri imobile înstrăinate în ultimele 12 luni

Natura bunului înstrăinat	Data înstrăinării	Persoana către care s-a înstrăinat	Forma înstrăinării	Valoarea

IV. Active financiare

1. Conturi și depozite bancare, fonduri de investiții, forme echivalente de economisire și investire, inclusiv cardurile de credit, dacă valoarea însumată a tuturor acestora depășește 5.000 de euro

NOTĂ:

Se vor declara inclusiv cele aflate în bănci sau instituții financiare din străinătate.

CATEGORIE			

*Categoriile indicate sunt: (1) cont curent sau echivalente (inclusiv card); (2) depozit bancar sau echivalente; (3) fonduri de investiții sau echivalente, inclusiv fonduri private de pensii sau alte sisteme cu acumulare (se vor declara cele aferente anului fiscal anterior).

2. Plasamente, investiții directe și împrumuturi acordate, dacă valoarea de piață însumată a tuturor acestora depășește 5.000 de euro

NOTĂ:

Se vor declara inclusiv investițiile și participările în străinătate.

CATEGORIE			

*Categoriile indicate sunt: (1) hârtii de valoare deținute (titluri de stat, certificate, obligațiuni); (2) acțiuni sau părți sociale în societăți comerciale; (3) împrumuturi acordate în nume personal.

3. Alte active producătoare de venituri nete, care însumate depășesc echivalentul a 5.000 de euro pe an:

.....
.....
.....

NOTĂ:

Se vor declara inclusiv cele aflate în străinătate.

V. Datorii

Debite, ipoteci, garanții emise în beneficiul unui terț, bunuri achiziționate în sistem leasing și alte asemenea bunuri, dacă valoarea însumată a tuturor acestora depășește 5.000 de euro

NOTĂ:

Se vor declara inclusiv pasivele financiare acumulate în străinătate.

[Titlu de protecție]			

VI. Cadouri, servicii sau avantaje primite gratuit sau subvenționate față de valoarea de piață, din partea unor persoane, organizații, societăți comerciale, regii autonome, companii/societăți naționale sau instituții publice românești sau străine, inclusiv burse, credite, garanții, decontări de cheltuieli, altele decât cele ale angajatorului, a căror valoare individuală depășește 500 de euro*

[Titlu de protecție]			
1.1. Titular			
1.2. Soț/soție			
1.3. Copii			

*Se exceptează de la declarare cadourile și tratațiile uzuale primite din partea rudelor de gradul I și al II-lea

VII. Venituri ale declarantului și ale membrilor săi de familie, realizate în ultimul an fiscal încheiat (potrivit art. 61 din Legea nr. 227/2015 privind Codul fiscal, cu modificările și completările ulterioare)

NOTĂ:

Se vor declara inclusiv veniturile provenite din străinătate.

VII. Venituri ale declarantului și ale membrilor săi de familie, realizate în ultimul an fiscal încheiat (potrivit art. 61 din Legea nr. 227/2015 privind Codul fiscal, cu modificările și completările ulterioare)			
1. Venituri din salarii			
1.1. Titular			
DUMITRACHE MIHAELA	COOP FETESII	GESTIONAR	94000
1.2. Soț/soție			
DUMITRACHE NICOLAE	PENSIONAR MI		
1.3. Copii			
2. Venituri din activități independente			
2.1. Titular			
2.2. Soț/soție			
3. Venituri din cedarea folosinței bunurilor			
3.1. Titular			
3.2. Soț/soție			
4. Venituri din investiții			
4.1. Titular			
4.2. Soț/soție			
5. Venituri din pensii			
5.1. Titular			
5.2. Soț/soție			
6. Venituri din activități agricole			
6.1. Titular			
6.2. Soț/soție			

7. Venituri din premii și din jocuri de noroc			
7.1. Titular			
7.2. Soț/soție			
7.3. Copii			
8. Venituri din alte surse			
8.1. Titular			
DUMIRACHE ADRIANA	INDEMNIZATIE	.	584
8.2. Soț/soție			
8.3. Copii			

Prezenta declarație constituie act public și răspund potrivit legii penale pentru inexactitatea sau caracterul incomplet al datelor menționate.

Data completării

25.11.2020

Semnătura



DECLARAȚIE PE PROPRIA RĂSPUNDERE

Subsemnatul/Subsemnata, ADAMITRACHE MIHAELA,
cetățean român, fiul/fiica lui VASILE și al/a JARYARD,
născut/născută la data de 15.12.1962, în COM. STELNICĂ,
domiciliat/domiciliată în STELNICĂ IALOMIȚA STR. MOUA GENERALIC 7,
legitimat/legitimată cu C.I. seria SZ nr. 354302, cunoscând
prevederile art. 326 din Codul penal cu privire la falsul în declarații, după luarea la
cunoștință a conținutului Ordonanței de urgență a Guvernului nr. 24/2008 privind
accesul la propriul dosar și deconspirarea Securității, declar prin prezenta, pe propria
răspundere, că nu am fost lucrător al Securității sau colaborator al acesteia, în sensul
art. 2 lit. a) și lit. b) din ordonanța de urgență.

Data,

.....

Semnătura,

.....

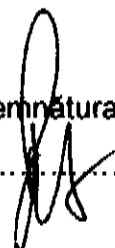

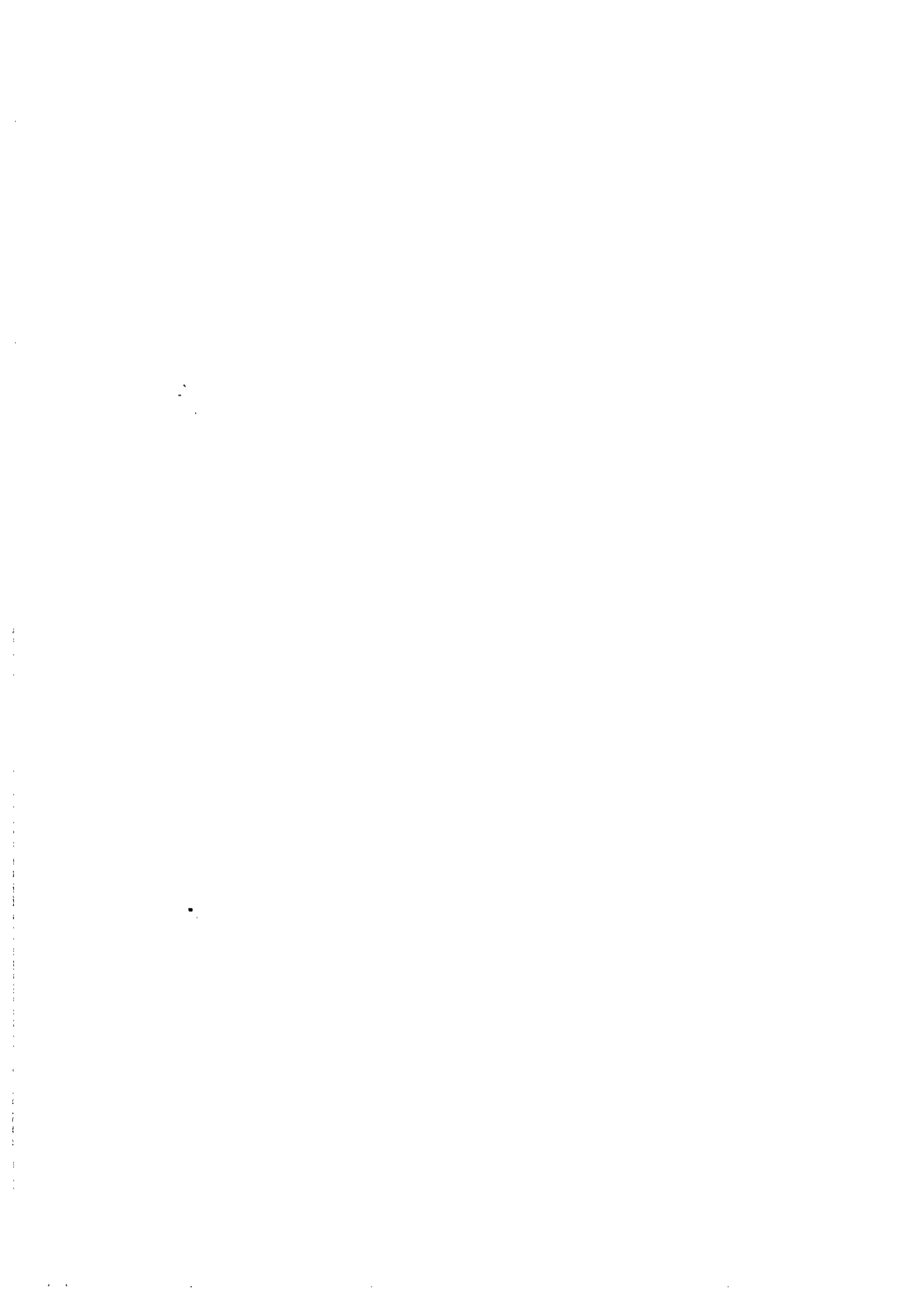

PRĂRARE COPIA, STELNIȚA, JUDEȚUL IAȘI
 Intâlnire nr. 22 / LUNA 11 AN 2020
 legătură nr. _____
 Zi _____ LUNA _____ AN _____

DECLARAȚIE DE INTERESE

Subsemnatul/Subsemnata, DUMITRACHE MIHAEL, având funcția
 de CONSILIER LOCAL la CONSILIUL LOCAL STELNIȚA,
 CNP _____, domiciliul STELNIȚA, IAȘI,
STR. _____ NR. _____

cunoscând prevederile art. 326 din Codul penal privind falsul în declarații, declar pe propria răspundere:

1. Asociaz sau acționar în societăți comerciale, companii/societăți naționale, instituții de credit, grupuri
 de interes economic, precum și membri în asociații, fundații sau alte organizații neguvernamentale:

Unitatea - denumirea și adresa -	Calitatea deținută	Nr. de părți sociale sau de acțiuni	Valoarea totală părților sociale și/sau a acțiunilor
1.1.....			

2. Calitatea de membru în organele de conducere, administrare și control al societăților comerciale,
 regiilor autonome, ale companiilor/societăților naționale, ale instituțiilor de credit, ale grupurilor de interes
 economic, ale asociațiilor sau fundațiilor ori ale altor organizații neguvernamentale:

Unitatea - denumirea și adresa -	Calitatea deținută	Valoarea beneficiilor
2.1.....		

3. Calitatea de membru în cadrul asociațiilor profesionale și/sau sindicale

3.1.....		

4. Calitatea de membru în organele de conducere, administrare și control, retribuite sau neretribuite,
 deținute în cadrul partidelor politice, funcția deținută și denumirea partidului politic

4.1.....		
<u>MEMBRU PSD</u>		

5. Contracte, inclusiv cele de asistență juridică, consultanță juridică, consultanță și civile, obținute ori aflate
 în derulare în timpul exercitării funcțiilor, mandatelor sau demnităților publice finanțate de la bugetul de
 stat, local și din fonduri externe ori încheiate cu societăți comerciale cu capital de stat sau unde statul este
 acționar majoritar/minoritar:

5.1 Beneficiarul de contract numele, prenumele/denumirea și adresa	Instituția contractantă: denumirea și adresa	Procedura prin care a fost încredințat contractul	Tipul contractului	Data încheierii contractului	Durata contractului	Valoare totală a contractului
Titular						
Soț/soție						
Rude de gradul I ¹⁾ ale titularului						
Societăți comerciale/ Persoană fizică autorizată/ Asociații familiale/ Cabinete individuale, cabinete asociate, societăți civile profesionale sau societăți civile profesionale cu răspundere limitată care desfășoară profesia de avocat/ Organizații neguvernamentale/ Fundații/ Asociații ²⁾						

1) Prin rude de gradul I se înțelege părinți pe linie ascendentă și copii pe linie descendentă.

2) Se vor declara numele, denumirea și adresa beneficiarului de contract unde, prin calitatea deținută, titularul soțului/soția și rudele de gradul I obțin contracte, așa cum sunt definite la punctul 5. Nu se declară contractele societăților comerciale pe acțiuni la care declarantul împreună cu soțul/soția și rudele de gradul I dețin mai puțin de 5% din capitalul social al societății, indiferent de modul de dobândire a acțiunilor.

Prezenta declarație constituie act public și răspund potrivit legii penale pentru inexactitatea sau caracterul incomplet al datelor menționate.

Data completării

25.11.2020

Semnătura

.....